

ОПИСАНИЕ МЕСТОПОЛОЖЕНИЯ ГРАНИЦ

Малоэтажная жилая застройка Ж-3

(наименование объекта, местоположение границ которого описано (далее - объект))

Раздел 1

Сведения об объекте

| N п/п | Характеристики объекта землеустройства | Описание характеристик |
|----------|---|---|
| 1 | 2 | 3 |
| 1 | Местоположение объекта | Ярославская область, Ярославский район, Некрасовское сельское поселение |
| 2 | Площадь объекта ± величина погрешности определения площади (P ± дельта P) | 755174 кв.м ± 304.15 кв.м |
| 3 | Иные характеристики объекта | |

Раздел 2

Сведения о местоположении границ объекта

| 1. Система координат МСК-76 | | | | | |
|--|---------------|------------|---|---|---|
| 2. Сведения о характерных точках границ объекта | | | | | |
| Обозначение характерных точек части границы | Координаты, м | | Метод определения координат характерной точки | Средняя квадратическая погрешность положения характерной точки (Mt), м | Описание обозначения точки на местности (при наличии) |
| | X | Y | | | |
| 1 | 2 | 3 | 4 | 5 | 6 |
| - | - | - | - | - | - |
| 3. Сведения о характерных точках части (частей) границы объекта | | | | | |
| Обозначение характерных точек части границы | Координаты, м | | Метод определения координат характерной точки | Средняя квадратическая погрешность положения характерной точки (Mt), м | Описание обозначения точки на местности (при наличии) |
| | X | Y | | | |
| 1 | 2 | 3 | 4 | 5 | 6 |
| Часть 1 | | | | | |
| 1 | 393391,93 | 1318425,46 | Аналитический метод | 0,1 | - |
| 2 | 393399,75 | 1318443,38 | Аналитический метод | 0,1 | - |
| 3 | 393403,12 | 1318451,10 | Аналитический метод | 0,1 | - |
| 4 | 393417,23 | 1318480,33 | Аналитический метод | 0,1 | - |
| 5 | 393406,84 | 1318483,93 | Аналитический метод | 0,1 | - |
| 6 | 393390,92 | 1318492,93 | Аналитический метод | 0,1 | - |
| 7 | 393388,54 | 1318494,25 | Аналитический метод | 0,1 | - |
| 8 | 393381,72 | 1318497,85 | Аналитический метод | 0,1 | - |
| 9 | 393377,00 | 1318500,88 | Аналитический метод | 0,1 | - |
| 10 | 393375,10 | 1318503,14 | Аналитический метод | 0,1 | - |
| 11 | 393379,93 | 1318518,59 | Аналитический метод | 0,1 | - |
| 12 | 393385,21 | 1318535,50 | Аналитический метод | 0,1 | - |
| 13 | 393394,88 | 1318545,43 | Аналитический метод | 0,1 | - |
| 14 | 393400,70 | 1318548,91 | Аналитический метод | 0,1 | - |
| 15 | 393399,36 | 1318559,96 | Аналитический метод | 0,1 | - |
| 16 | 393396,57 | 1318568,93 | Аналитический метод | 0,1 | - |
| 17 | 393398,50 | 1318580,18 | Аналитический метод | 0,1 | - |
| 18 | 393450,24 | 1318604,43 | Аналитический метод | 0,1 | - |
| 19 | 393449,40 | 1318606,23 | Аналитический метод | 0,1 | - |
| 20 | 393452,57 | 1318609,13 | Аналитический метод | 0,1 | - |
| 21 | 393447,12 | 1318627,68 | Аналитический метод | 0,1 | - |
| 22 | 393445,41 | 1318631,77 | Аналитический метод | 0,1 | - |
| 23 | 393443,70 | 1318635,85 | Аналитический метод | 0,1 | - |
| 24 | 393434,07 | 1318638,16 | Аналитический метод | 0,1 | - |
| 25 | 393431,91 | 1318645,71 | Аналитический метод | 0,1 | - |
| 26 | 393398,38 | 1318637,91 | Аналитический метод | 0,1 | - |
| 27 | 393403,26 | 1318619,65 | Аналитический | 0,1 | - |

| | | | | | |
|---------|-----------|------------|---------------------|-----|---|
| | | | метод | | |
| 28 | 393401,60 | 1318613,06 | Аналитический метод | 0,1 | - |
| 29 | 393326,10 | 1318520,38 | Аналитический метод | 0,1 | - |
| 30 | 393317,44 | 1318509,64 | Аналитический метод | 0,1 | - |
| 31 | 393315,51 | 1318507,25 | Аналитический метод | 0,1 | - |
| 32 | 393312,28 | 1318503,24 | Аналитический метод | 0,1 | - |
| 33 | 393306,57 | 1318496,27 | Аналитический метод | 0,1 | - |
| 34 | 393300,88 | 1318489,34 | Аналитический метод | 0,1 | - |
| 35 | 393300,76 | 1318488,10 | Аналитический метод | 0,1 | - |
| 36 | 393314,61 | 1318478,07 | Аналитический метод | 0,1 | - |
| 37 | 393314,56 | 1318469,17 | Аналитический метод | 0,1 | - |
| 38 | 393318,96 | 1318467,13 | Аналитический метод | 0,1 | - |
| 39 | 393338,88 | 1318454,02 | Аналитический метод | 0,1 | - |
| 40 | 393343,47 | 1318451,06 | Аналитический метод | 0,1 | - |
| 41 | 393359,85 | 1318436,09 | Аналитический метод | 0,1 | - |
| 42 | 393370,19 | 1318432,55 | Аналитический метод | 0,1 | - |
| 43 | 393384,39 | 1318427,80 | Аналитический метод | 0,1 | - |
| 1 | 393391,93 | 1318425,46 | Аналитический метод | 0,1 | - |
| Часть 2 | | | | | |
| 44 | 393310,06 | 1318511,64 | Аналитический метод | 0,1 | - |
| 45 | 393311,99 | 1318514,03 | Аналитический метод | 0,1 | - |
| 46 | 393315,31 | 1318518,15 | Аналитический метод | 0,1 | - |
| 47 | 393320,66 | 1318524,69 | Аналитический метод | 0,1 | - |
| 48 | 393395,19 | 1318616,27 | Аналитический метод | 0,1 | - |
| 49 | 393396,03 | 1318619,60 | Аналитический метод | 0,1 | - |
| 50 | 393388,78 | 1318646,71 | Аналитический метод | 0,1 | - |
| 51 | 393367,73 | 1318640,46 | Аналитический метод | 0,1 | - |
| 52 | 393338,65 | 1318626,07 | Аналитический метод | 0,1 | - |
| 53 | 393326,57 | 1318618,53 | Аналитический метод | 0,1 | - |
| 54 | 393313,66 | 1318606,00 | Аналитический метод | 0,1 | - |
| 55 | 393334,94 | 1318577,46 | Аналитический метод | 0,1 | - |
| 56 | 393322,00 | 1318561,54 | Аналитический метод | 0,1 | - |
| 57 | 393304,36 | 1318539,85 | Аналитический метод | 0,1 | - |
| 58 | 393288,07 | 1318553,44 | Аналитический метод | 0,1 | - |
| 59 | 393277,77 | 1318554,43 | Аналитический метод | 0,1 | - |
| 60 | 393280,16 | 1318539,62 | Аналитический метод | 0,1 | - |
| 61 | 393270,27 | 1318538,47 | Аналитический метод | 0,1 | - |
| 62 | 393264,38 | 1318547,46 | Аналитический метод | 0,1 | - |
| 63 | 393275,53 | 1318556,80 | Аналитический метод | 0,1 | - |
| 64 | 393265,78 | 1318567,14 | Аналитический метод | 0,1 | - |

| | | | | | |
|----------------|-----------|------------|---------------------|-----|---|
| 65 | 393254,22 | 1318558,53 | Аналитический метод | 0,1 | - |
| 66 | 393241,70 | 1318550,67 | Аналитический метод | 0,1 | - |
| 67 | 393234,93 | 1318546,15 | Аналитический метод | 0,1 | - |
| 68 | 393223,23 | 1318537,67 | Аналитический метод | 0,1 | - |
| 69 | 393233,61 | 1318526,98 | Аналитический метод | 0,1 | - |
| 70 | 393241,61 | 1318520,80 | Аналитический метод | 0,1 | - |
| 71 | 393258,01 | 1318509,11 | Аналитический метод | 0,1 | - |
| 72 | 393262,02 | 1318505,65 | Аналитический метод | 0,1 | - |
| 73 | 393264,36 | 1318503,72 | Аналитический метод | 0,1 | - |
| 74 | 393267,12 | 1318501,63 | Аналитический метод | 0,1 | - |
| 75 | 393272,92 | 1318497,99 | Аналитический метод | 0,1 | - |
| 76 | 393286,40 | 1318487,79 | Аналитический метод | 0,1 | - |
| 77 | 393290,29 | 1318485,52 | Аналитический метод | 0,1 | - |
| 78 | 393295,47 | 1318493,78 | Аналитический метод | 0,1 | - |
| 79 | 393306,85 | 1318507,65 | Аналитический метод | 0,1 | - |
| 44 | 393310,06 | 1318511,64 | Аналитический метод | 0,1 | - |
| Часть 3 | | | | | |
| 80 | 393520,30 | 1318744,59 | Аналитический метод | 0,1 | - |
| 81 | 393521,74 | 1318751,89 | Аналитический метод | 0,1 | - |
| 82 | 393529,56 | 1318805,91 | Аналитический метод | 0,1 | - |
| 83 | 393533,82 | 1318840,31 | Аналитический метод | 0,1 | - |
| 84 | 393524,22 | 1318842,71 | Аналитический метод | 0,1 | - |
| 85 | 393487,93 | 1318851,07 | Аналитический метод | 0,1 | - |
| 86 | 393465,60 | 1318856,07 | Аналитический метод | 0,1 | - |
| 87 | 393471,82 | 1318835,39 | Аналитический метод | 0,1 | - |
| 88 | 393473,62 | 1318827,95 | Аналитический метод | 0,1 | - |
| 89 | 393475,97 | 1318813,44 | Аналитический метод | 0,1 | - |
| 90 | 393478,26 | 1318797,24 | Аналитический метод | 0,1 | - |
| 91 | 393483,63 | 1318763,57 | Аналитический метод | 0,1 | - |
| 92 | 393484,26 | 1318753,54 | Аналитический метод | 0,1 | - |
| 93 | 393493,46 | 1318745,60 | Аналитический метод | 0,1 | - |
| 80 | 393520,30 | 1318744,59 | Аналитический метод | 0,1 | - |
| Часть 4 | | | | | |
| 94 | 393534,56 | 1318846,31 | Аналитический метод | 0,1 | - |
| 95 | 393537,26 | 1318868,08 | Аналитический метод | 0,1 | - |
| 96 | 393549,82 | 1318962,43 | Аналитический метод | 0,1 | - |
| 97 | 393515,76 | 1318946,67 | Аналитический метод | 0,1 | - |
| 97 | 393496,74 | 1318940,40 | Аналитический метод | 0,1 | - |
| 98 | 393446,24 | 1318916,51 | Аналитический метод | 0,1 | - |
| 99 | 393431,32 | 1318910,76 | Аналитический метод | 0,1 | - |

| | | | | | |
|-----|-----------|------------|---------------------|-----|---|
| 100 | 393429,33 | 1318909,80 | Аналитический метод | 0,1 | - |
| 101 | 393442,08 | 1318889,73 | Аналитический метод | 0,1 | - |
| 102 | 393458,30 | 1318868,61 | Аналитический метод | 0,1 | - |
| 103 | 393463,75 | 1318862,20 | Аналитический метод | 0,1 | - |
| 104 | 393471,06 | 1318861,00 | Аналитический метод | 0,1 | - |
| 105 | 393471,57 | 1318860,93 | Аналитический метод | 0,1 | - |
| 106 | 393472,08 | 1318860,94 | Аналитический метод | 0,1 | - |
| 107 | 393472,58 | 1318861,05 | Аналитический метод | 0,1 | - |
| 108 | 393473,06 | 1318861,24 | Аналитический метод | 0,1 | - |
| 109 | 393473,27 | 1318861,37 | Аналитический метод | 0,1 | - |
| 110 | 393473,49 | 1318861,50 | Аналитический метод | 0,1 | - |
| 111 | 393473,88 | 1318861,84 | Аналитический метод | 0,1 | - |
| 112 | 393474,20 | 1318862,24 | Аналитический метод | 0,1 | - |
| 113 | 393474,45 | 1318862,68 | Аналитический метод | 0,1 | - |
| 114 | 393474,62 | 1318863,16 | Аналитический метод | 0,1 | - |
| 115 | 393475,24 | 1318865,52 | Аналитический метод | 0,1 | - |
| 116 | 393482,60 | 1318863,88 | Аналитический метод | 0,1 | - |
| 117 | 393489,95 | 1318862,24 | Аналитический метод | 0,1 | - |
| 118 | 393489,48 | 1318859,89 | Аналитический метод | 0,1 | - |
| 119 | 393489,42 | 1318859,38 | Аналитический метод | 0,1 | - |
| 120 | 393489,45 | 1318858,86 | Аналитический метод | 0,1 | - |
| 121 | 393489,57 | 1318858,36 | Аналитический метод | 0,1 | - |
| 122 | 393489,77 | 1318857,88 | Аналитический метод | 0,1 | - |
| 123 | 393489,91 | 1318857,66 | Аналитический метод | 0,1 | - |
| 124 | 393490,05 | 1318857,45 | Аналитический метод | 0,1 | - |
| 125 | 393490,40 | 1318857,07 | Аналитический метод | 0,1 | - |
| 126 | 393490,81 | 1318856,76 | Аналитический метод | 0,1 | - |
| 127 | 393491,27 | 1318856,52 | Аналитический метод | 0,1 | - |
| 128 | 393491,76 | 1318856,36 | Аналитический метод | 0,1 | - |
| 129 | 393501,69 | 1318854,14 | Аналитический метод | 0,1 | - |
| 130 | 393525,65 | 1318848,54 | Аналитический метод | 0,1 | - |
| 94 | 393534,56 | 1318846,31 | Аналитический метод | 0,1 | - |
| 131 | 393485,56 | 1318907,68 | Аналитический метод | 0,1 | - |
| 132 | 393486,13 | 1318907,89 | Аналитический метод | 0,1 | - |
| 133 | 393486,66 | 1318908,20 | Аналитический метод | 0,1 | - |
| 134 | 393487,13 | 1318908,59 | Аналитический метод | 0,1 | - |
| 135 | 393487,52 | 1318909,06 | Аналитический метод | 0,1 | - |
| 136 | 393487,82 | 1318909,58 | Аналитический метод | 0,1 | - |
| 137 | 393488,03 | 1318910,16 | Аналитический метод | 0,1 | - |

| | | | | | |
|----------------|-----------|------------|---------------------|-----|---|
| | | | метод | | |
| 138 | 393488,14 | 1318910,76 | Аналитический метод | 0,1 | - |
| 139 | 393488,14 | 1318911,37 | Аналитический метод | 0,1 | - |
| 140 | 393488,03 | 1318911,97 | Аналитический метод | 0,1 | - |
| 141 | 393487,82 | 1318912,54 | Аналитический метод | 0,1 | - |
| 142 | 393487,52 | 1318913,07 | Аналитический метод | 0,1 | - |
| 143 | 393487,13 | 1318913,54 | Аналитический метод | 0,1 | - |
| 144 | 393486,66 | 1318913,93 | Аналитический метод | 0,1 | - |
| 145 | 393486,13 | 1318914,24 | Аналитический метод | 0,1 | - |
| 146 | 393485,56 | 1318914,44 | Аналитический метод | 0,1 | - |
| 147 | 393484,96 | 1318914,55 | Аналитический метод | 0,1 | - |
| 148 | 393484,35 | 1318914,55 | Аналитический метод | 0,1 | - |
| 149 | 393483,75 | 1318914,44 | Аналитический метод | 0,1 | - |
| 150 | 393483,17 | 1318914,24 | Аналитический метод | 0,1 | - |
| 151 | 393482,65 | 1318913,93 | Аналитический метод | 0,1 | - |
| 152 | 393482,18 | 1318913,54 | Аналитический метод | 0,1 | - |
| 153 | 393481,79 | 1318913,07 | Аналитический метод | 0,1 | - |
| 154 | 393481,48 | 1318912,54 | Аналитический метод | 0,1 | - |
| 155 | 393481,27 | 1318911,97 | Аналитический метод | 0,1 | - |
| 156 | 393481,17 | 1318911,37 | Аналитический метод | 0,1 | - |
| 157 | 393481,17 | 1318910,76 | Аналитический метод | 0,1 | - |
| 158 | 393481,27 | 1318910,16 | Аналитический метод | 0,1 | - |
| 159 | 393481,48 | 1318909,58 | Аналитический метод | 0,1 | - |
| 160 | 393481,79 | 1318909,06 | Аналитический метод | 0,1 | - |
| 161 | 393482,18 | 1318908,59 | Аналитический метод | 0,1 | - |
| 162 | 393482,65 | 1318908,20 | Аналитический метод | 0,1 | - |
| 163 | 393483,17 | 1318907,89 | Аналитический метод | 0,1 | - |
| 164 | 393483,75 | 1318907,68 | Аналитический метод | 0,1 | - |
| 165 | 393484,35 | 1318907,58 | Аналитический метод | 0,1 | - |
| 166 | 393484,96 | 1318907,58 | Аналитический метод | 0,1 | - |
| 131 | 393485,56 | 1318907,68 | Аналитический метод | 0,1 | - |
| Часть 5 | | | | | |
| 167 | 393513,00 | 1318953,66 | Аналитический метод | 0,1 | - |
| 168 | 393511,41 | 1318967,89 | Аналитический метод | 0,1 | - |
| 169 | 393510,62 | 1318974,95 | Аналитический метод | 0,1 | - |
| 170 | 393523,30 | 1318976,37 | Аналитический метод | 0,1 | - |
| 171 | 393523,20 | 1318980,37 | Аналитический метод | 0,1 | - |
| 172 | 393523,01 | 1318988,56 | Аналитический метод | 0,1 | - |
| 173 | 393522,91 | 1318990,94 | Аналитический метод | 0,1 | - |
| 174 | 393522,49 | 1319008,61 | Аналитический метод | 0,1 | - |

| | | | | | |
|---------|-----------|------------|---------------------|-----|---|
| 175 | 393522,49 | 1319010,57 | Аналитический метод | 0,1 | - |
| 176 | 393522,73 | 1319017,87 | Аналитический метод | 0,1 | - |
| 177 | 393490,90 | 1319015,11 | Аналитический метод | 0,1 | - |
| 178 | 393490,51 | 1319004,28 | Аналитический метод | 0,1 | - |
| 179 | 393490,41 | 1319002,36 | Аналитический метод | 0,1 | - |
| 180 | 393490,10 | 1318991,44 | Аналитический метод | 0,1 | - |
| 181 | 393490,12 | 1318981,64 | Аналитический метод | 0,1 | - |
| 182 | 393490,12 | 1318945,57 | Аналитический метод | 0,1 | - |
| 183 | 393493,95 | 1318947,38 | Аналитический метод | 0,1 | - |
| 184 | 393503,89 | 1318950,26 | Аналитический метод | 0,1 | - |
| 167 | 393513,00 | 1318953,66 | Аналитический метод | 0,1 | - |
| Часть 6 | | | | | |
| 185 | 385879,16 | 1320523,79 | Аналитический метод | 0,1 | - |
| 186 | 385850,89 | 1320546,12 | Аналитический метод | 0,1 | - |
| 187 | 385866,25 | 1320636,38 | Аналитический метод | 0,1 | - |
| 188 | 385948,64 | 1320830,71 | Аналитический метод | 0,1 | - |
| 189 | 386143,61 | 1321003,67 | Аналитический метод | 0,1 | - |
| 190 | 386207,02 | 1321037,04 | Аналитический метод | 0,1 | - |
| 191 | 386276,90 | 1321040,36 | Аналитический метод | 0,1 | - |
| 192 | 386284,24 | 1321230,26 | Аналитический метод | 0,1 | - |
| 193 | 386248,25 | 1321305,56 | Аналитический метод | 0,1 | - |
| 194 | 386286,69 | 1321333,51 | Аналитический метод | 0,1 | - |
| 195 | 386208,05 | 1321439,39 | Аналитический метод | 0,1 | - |
| 196 | 386207,69 | 1321441,62 | Аналитический метод | 0,1 | - |
| 197 | 386218,18 | 1321457,31 | Аналитический метод | 0,1 | - |
| 198 | 386204,02 | 1321490,18 | Аналитический метод | 0,1 | - |
| 199 | 386180,15 | 1321470,23 | Аналитический метод | 0,1 | - |
| 200 | 386140,34 | 1321429,88 | Аналитический метод | 0,1 | - |
| 201 | 386090,57 | 1321389,65 | Аналитический метод | 0,1 | - |
| 202 | 386079,57 | 1321386,68 | Аналитический метод | 0,1 | - |
| 203 | 386041,51 | 1321359,99 | Аналитический метод | 0,1 | - |
| 204 | 385999,92 | 1321343,05 | Аналитический метод | 0,1 | - |
| 205 | 385985,26 | 1321334,44 | Аналитический метод | 0,1 | - |
| 206 | 385982,01 | 1321335,22 | Аналитический метод | 0,1 | - |
| 207 | 385966,07 | 1321325,92 | Аналитический метод | 0,1 | - |
| 208 | 385948,81 | 1321319,11 | Аналитический метод | 0,1 | - |
| 209 | 385941,71 | 1321317,37 | Аналитический метод | 0,1 | - |
| 210 | 385933,24 | 1321320,02 | Аналитический метод | 0,1 | - |
| 211 | 385911,78 | 1321334,00 | Аналитический метод | 0,1 | - |

| | | | | | |
|-----|-----------|------------|---------------------|-----|---|
| 212 | 385907,22 | 1321336,33 | Аналитический метод | 0,1 | - |
| 213 | 385903,70 | 1321341,44 | Аналитический метод | 0,1 | - |
| 214 | 385897,57 | 1321356,63 | Аналитический метод | 0,1 | - |
| 215 | 385888,58 | 1321368,95 | Аналитический метод | 0,1 | - |
| 216 | 385864,37 | 1321367,72 | Аналитический метод | 0,1 | - |
| 217 | 385848,90 | 1321379,66 | Аналитический метод | 0,1 | - |
| 218 | 385843,20 | 1321392,61 | Аналитический метод | 0,1 | - |
| 219 | 385832,30 | 1321429,43 | Аналитический метод | 0,1 | - |
| 220 | 385821,92 | 1321458,57 | Аналитический метод | 0,1 | - |
| 221 | 385810,16 | 1321496,56 | Аналитический метод | 0,1 | - |
| 222 | 385788,19 | 1321541,05 | Аналитический метод | 0,1 | - |
| 223 | 385707,19 | 1321645,43 | Аналитический метод | 0,1 | - |
| 224 | 385661,23 | 1321709,06 | Аналитический метод | 0,1 | - |
| 225 | 385627,92 | 1321759,13 | Аналитический метод | 0,1 | - |
| 226 | 385622,71 | 1321766,31 | Аналитический метод | 0,1 | - |
| 227 | 385530,63 | 1321663,12 | Аналитический метод | 0,1 | - |
| 228 | 385584,03 | 1321515,02 | Аналитический метод | 0,1 | - |
| 229 | 385578,97 | 1321338,92 | Аналитический метод | 0,1 | - |
| 230 | 385440,78 | 1321156,36 | Аналитический метод | 0,1 | - |
| 231 | 385217,33 | 1321049,97 | Аналитический метод | 0,1 | - |
| 232 | 385191,77 | 1320844,51 | Аналитический метод | 0,1 | - |
| 233 | 385265,17 | 1320753,37 | Аналитический метод | 0,1 | - |
| 234 | 385311,58 | 1320695,75 | Аналитический метод | 0,1 | - |
| 235 | 385315,86 | 1320690,43 | Аналитический метод | 0,1 | - |
| 236 | 385350,66 | 1320657,03 | Аналитический метод | 0,1 | - |
| 237 | 385497,90 | 1320515,72 | Аналитический метод | 0,1 | - |
| 238 | 385538,22 | 1320504,02 | Аналитический метод | 0,1 | - |
| 239 | 385732,70 | 1320447,59 | Аналитический метод | 0,1 | - |
| 240 | 385806,95 | 1320447,17 | Аналитический метод | 0,1 | - |
| 185 | 385879,16 | 1320523,79 | Аналитический метод | 0,1 | - |

Раздел 3**Сведения о местоположении измененных (уточненных) границ объекта**

| 1. Система координат | | | | | |
|--|-----------------------------------|--|--|--|--|
| 2. Сведения о характерных точках границ объекта | | | | | |
| Обозначение характерных точек части границы | Существующие координаты, м | Измененные (уточненные) координаты, м | Метод определения координат характерной точки | Средняя квадратическая погрешность положения характерной точки (M_t), м | Описание обозначения точки на местности (при наличии) |
| | X | Y | | | |
| 1 | 2 | 3 | 4 | | 5 |
| - | - | - | - | - | - |
| 3. Сведения о характерных точках части (частей) границы объекта | | | | | |
| Обозначение характерных точек части границы | Существующие координаты, м | Измененные (уточненные) координаты, м | Метод определения координат характерной точки | Средняя квадратическая погрешность положения характерной точки (M_t), м | Описание обозначения точки на местности (при наличии) |
| | X | Y | | | |
| 1 | 2 | 3 | 4 | | 5 |
| - | - | - | - | - | - |

Раздел 4

План границ объекта

Обзорная схема территориальной зоны Ж-3

Выносной лист 1

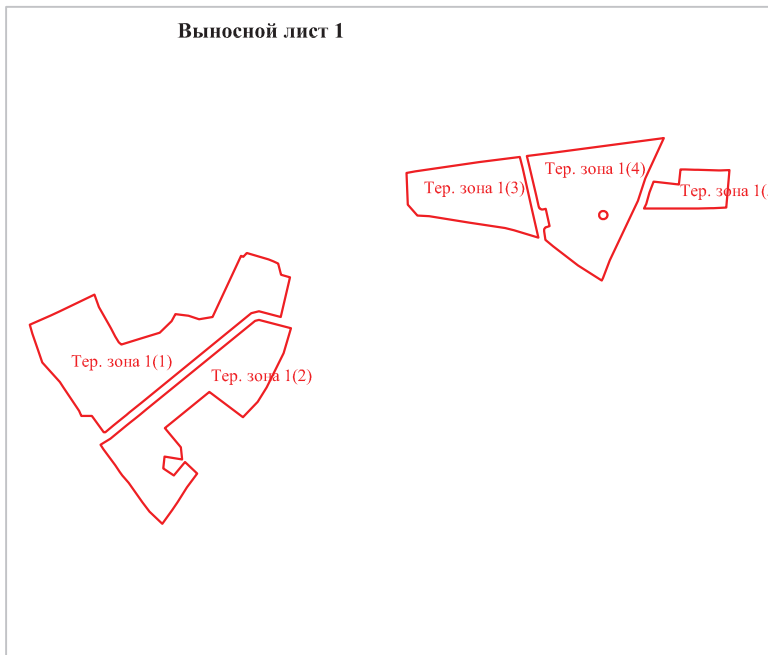

Выносной лист 2

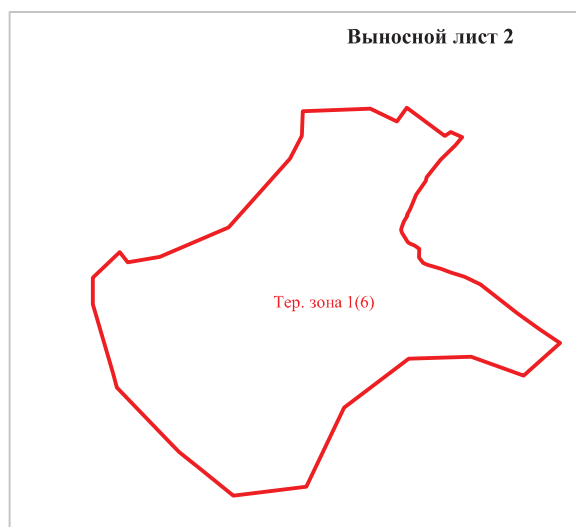

масштаб 1:15000

Условные обозначения:

— граница территориальной зоны

Подпись  Климовская В.А. " 11 " мая 2022г.

Место для оттиска печати (при наличии) лица, составившего описание местоположения границ объекта



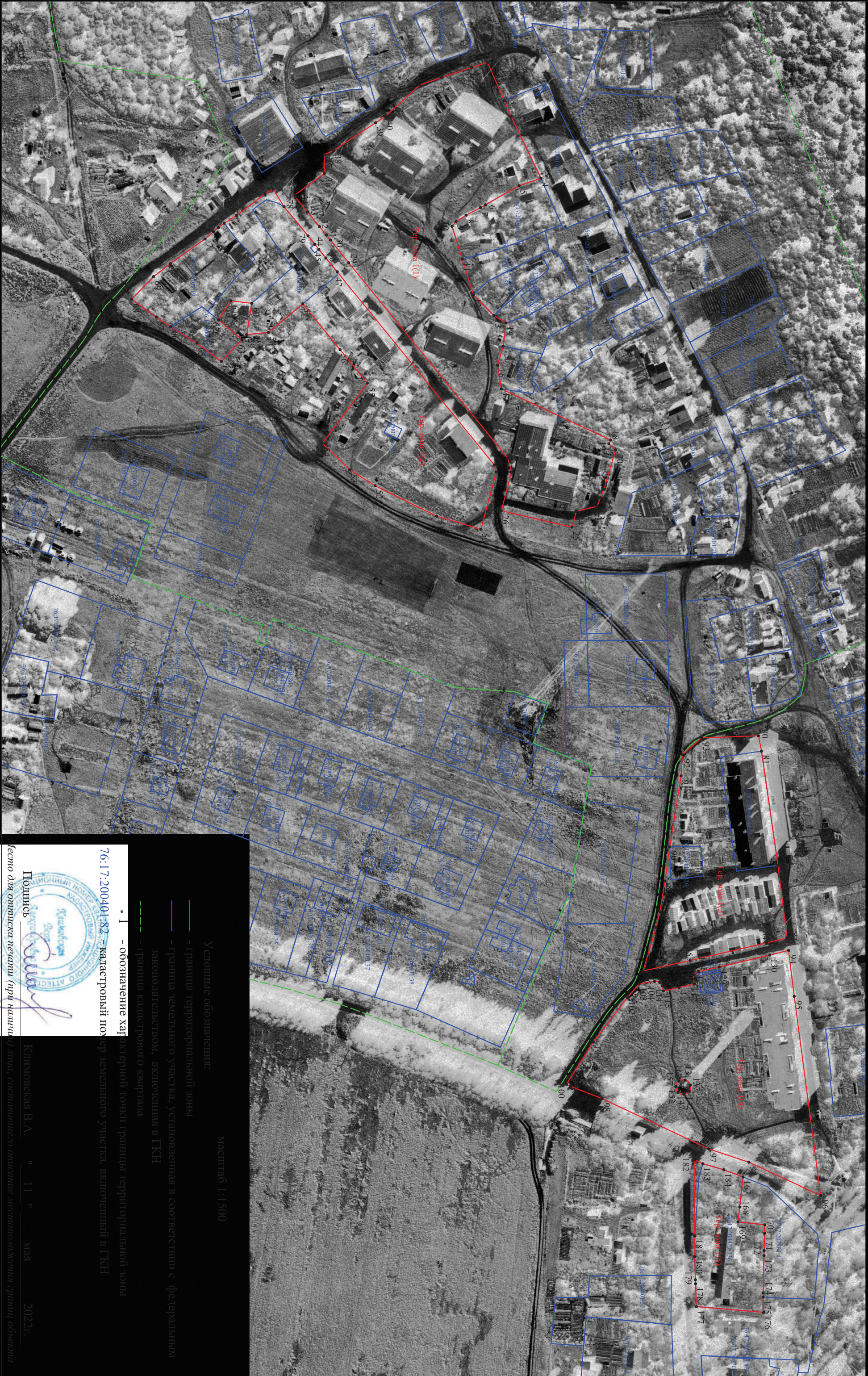

масштаб 1:1500

Условные обозначения:

- граница территориальной зоны
- граница земельного участка, установленная в соответствии с федеральным законодательством, включенная в ГКН
- граница кадастрового квартала
- 1 - обозначение характерной точки границы территориальной зоны

76:17:200401:82 - кадастровый номер земельного участка, включенный в ГКН

Подпись
Климова В.А.



Климова В.А. 11 мая 2022г.
Лист выноса (при наличии) для составления описания местоположения границ объекта



масштаб 1:6000

Условные обозначения:

- граница территориальной зоны
- граница земельного участка, установленная в соответствии с федеральным законодательством, включенная в ГКН
- граница населенного пункта
- 1 - обозначение характерной точки границы территориальной зоны

76:17:204401:267 – кадастровый номер земельного участка, включенный в ГКН



Подпись

Климовская В.А. " 11 " мая

2022г.

Место для оттиска печати (при наличии) лица, составившего описание местоположения границ объекта